

# LEGENDE

- Delen van de openbare weg**
  - Rijbaan
  - Parkeringsvak
  - Fietsuggestiestrook
- Wegaanhorigheden - meubilair**
  - Paal
  - (Oranje) paal met verkeersbord
  - Bushok
  - Overdekte fietsstalling
  - Bergplaat
  - Brandkraan
  - Circlevormig putdeksel
  - Vierkant putdeksel
  - Parkeermeter / automaat
  - Biggenrug
- Weginrichting**
  - Wegbaan
  - Vangrail
  - Niet afgeboorde verhoging
  - Verhoogde boord of kantsteen
  - Muur of slootband
  - Grenz zone zwakke weggebruiker
  - Grenz zone orverharde zone
  - Rand van de rijbaan
  - Sporraal
  - Spoorbaan
  - Benedenrand verkeersplateau
  - Bovenrand verhoging
  - Gracht
- Gebouwen en aanhorigheden**
  - Administratief perceel
  - Hoofdgebouw
  - Biggebouw
  - Viruele gevel
  - Afdak
  - Loopbrug
  - Trag
  - Ingezonden garagetoegang
  - Verheven garagetoegang
  - Inrit
- Kunstwerken**
  - Overbrugging
  - Cabine
  - Watertoren
  - Cultuurhistorisch monument
  - Hoogspannings- of openbare tv-mast
  - Silo / opslagtank
- Afbakening gebieden**
  - Gemeentegrens
  - Afbakening bebouwde kom
  - Afbakening (woon)erf
  - Afbakening zone 30
  - Afbakening schoolomgeving
  - Afbakening fietszone
  - Afbakening zone 50
  - Afbakening zone C3
  - Afbakening zone C21
  - Afbakening zone C23
  - Afbakening zone E1
  - Afbakening zone E9
  - Afbakening voetgangerzone
  - Afbakening lage emissiezone
  - Afbakening zone luchthavengebied
- Faciliteiten visuele beperking**
  - Geleideegel
  - Noppentegel
  - Verande tegel
- Wegaanhorigheden fietsers**
  - Fietsbeugel
- Kleurcodes verkeersstekens (VKT) en opschriften labels**
  - VKT - bestaande toestand - verwijzing opstelling
  - VKT te behouden - verwijzing opstelling BT
  - VKT te verwijderen - verwijzing meestaat
  - VKT nieuw te plaatsen - verwijzing meestaat
  - VKT te wijzigen - verwijzing meestaat
- Overdruk X**
  - Rood: verkeersbord of paal te verwijderen
  - Oranje: af te dekken, draaien of tijdelijk verwijderen
- VERKEERSLICHTEN SYMBOLEN**
  - Seinpaal
  - Boogpaal 3,5m
  - Boogpaal 7,5m
  - Galgpaal
  - Portaal
  - Lantaarn 300 vtgn
  - Lantaarn 200 vtgn
  - Lantaarn 200 vtgn + herhalingslicht op ooghoogte
  - Voetgangerlicht
  - Lantaarn 200 voor fietsers
  - Lantaarn 200 voor fietsers + herhalingslicht op ooghoogte
  - Drukknop
  - Lichtnagel
  - Inwendig verlichte kegel
  - Inwendig verlichte kegel met verkeersbord
  - Inwendig verlicht verkeersbord
  - Prefab verkeersseiland
  - Lus met verhoogde gevoeligheid voor motorrijders
  - Lus voor voertuigen
  - Detectie voor stilstaande voertuigen
  - Videodetectie
  - Selectieve lus
  - Lus rood licht camera
  - Rood Licht camera

Verkeersborden die transparant zijn weergegeven zijn opgesteld in de betreffende straat, maar behoren niet tot het aanvullend reglement van deze straat. Zij worden geregeld in een gebiedsdekkend reglement, of zijn het gevolg van een maatregel in een andere straat, en worden in het aanvullend reglement van die straat opgenomen. Voor de volledigheid en met het oog op de correcte hiërarchie in de opstelling worden ze toch grafisch weergegeven.

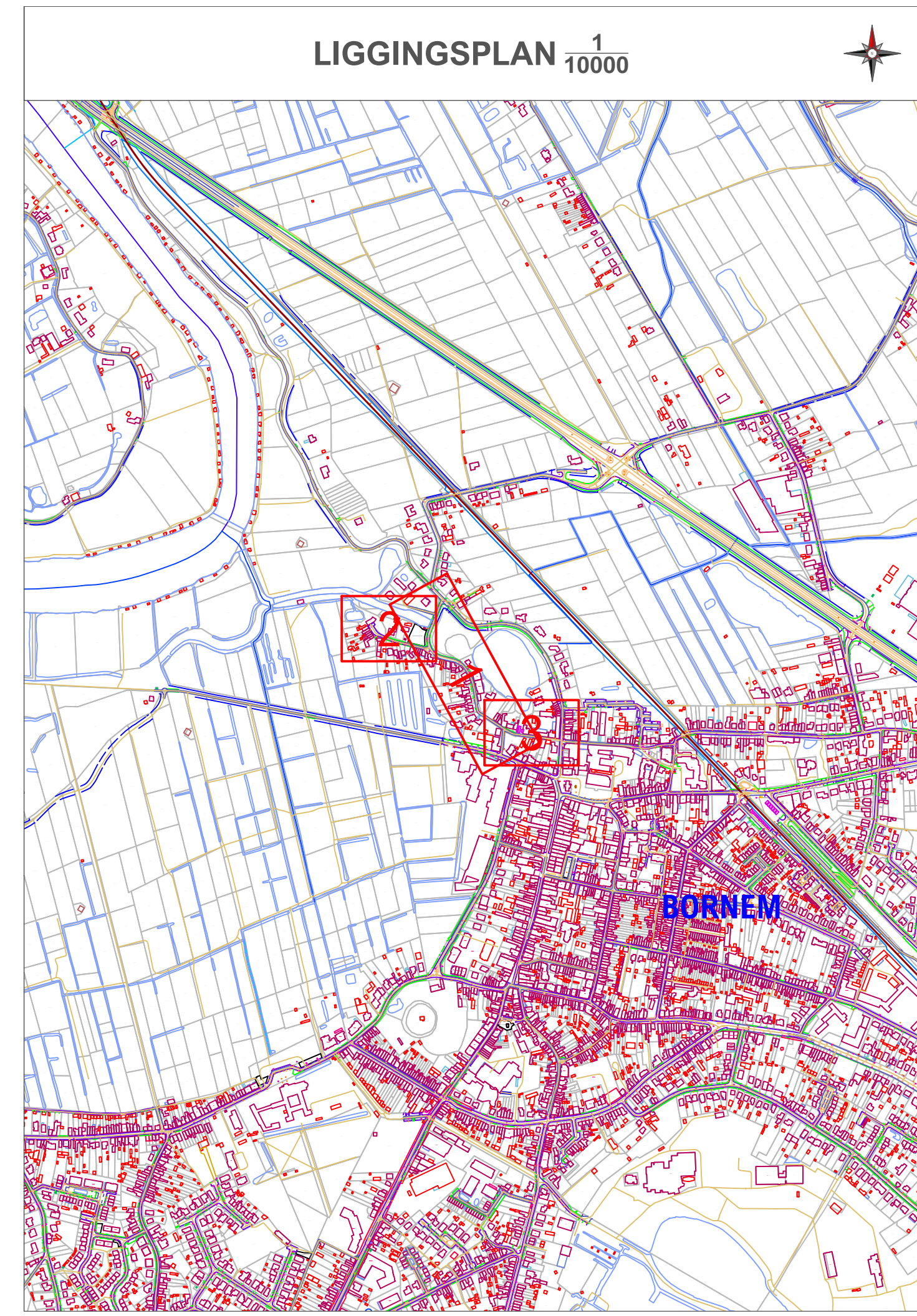
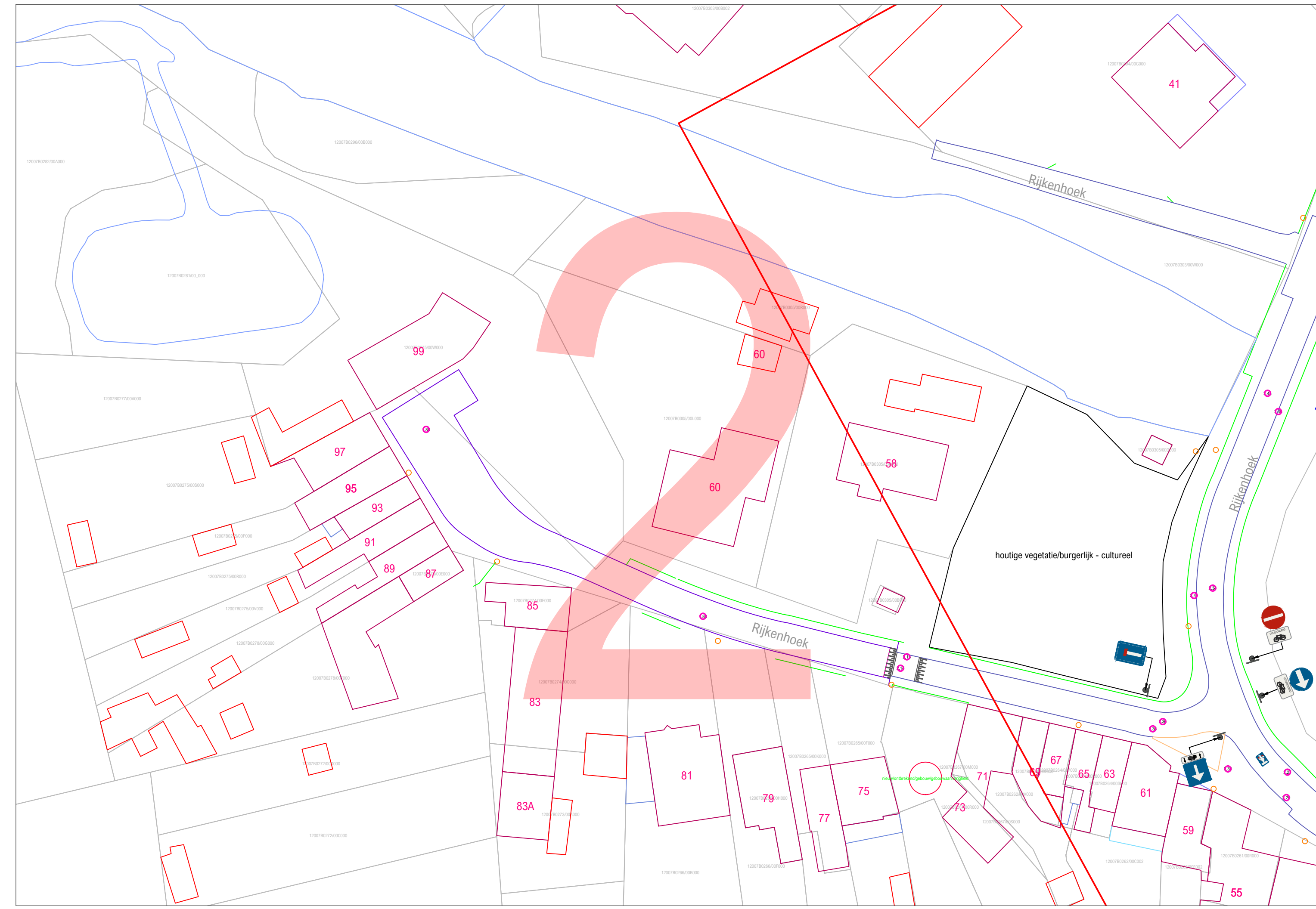

## PROVINCIE ANTWERPEN

### GEMEENTE BORNEM

#### Rijkenhoek

##### signalisatieplan - transitieplan

| OPDRACHTGEVER   | ONTWERP   | PROJECTGEGEVENS  |
|---|---|--|
| Lokaal bestuur Bornem<br>Hingenesteeweg 13<br>2880 BORNEM | AACON BV<br>Immerseelstraat 47<br>2160 WOMMELGEM<br><br>+32 471 959 486<br>info@aacon.be   www.aacon.be | 28800978<br><br>Wijzigen parkeerregime<br><br>ontwerp: Eric Aerts<br>eric.aerts@aacon.be |

| 28800978_Rijkenhoek_OT_2_3 |            |             |
|----------------------------|------------|-------------|
| VERSIE                     | DATUM      | WIJZIGINGEN |
| V01                        | 01.10.2024 |             |
| V02                        |            |             |
| V03                        |            |             |
| V04                        |            |             |
| V05                        |            |             |
| V06                        |            |             |
| V07                        |            |             |
| V08                        |            |             |
| V09                        |            |             |
| V10                        |            |             |
| V11                        |            |             |
| V12                        |            |             |
| V13                        |            |             |
| V14                        |            |             |
| V15                        |            |             |
| V16                        |            |             |
| V17                        |            |             |
| V18                        |            |             |
| V19                        |            |             |
| V20                        |            |             |

| ORIËNTATIE | GOEDKEURING CBS  | GOEDKEURING GR   |
|------------|--|--|
|            | het College van Burgemeester en Schepenen,<br>zitting van:<br><br>de burgemeester,                      de algemeen directeur, | de Gemeenteraad,<br>zitting van:<br><br>de voorzitter,                      de algemeen directeur, |

Basisplan: AGIV - Grootchalig Referentiebestand Vlaanderen - schaal 1/500