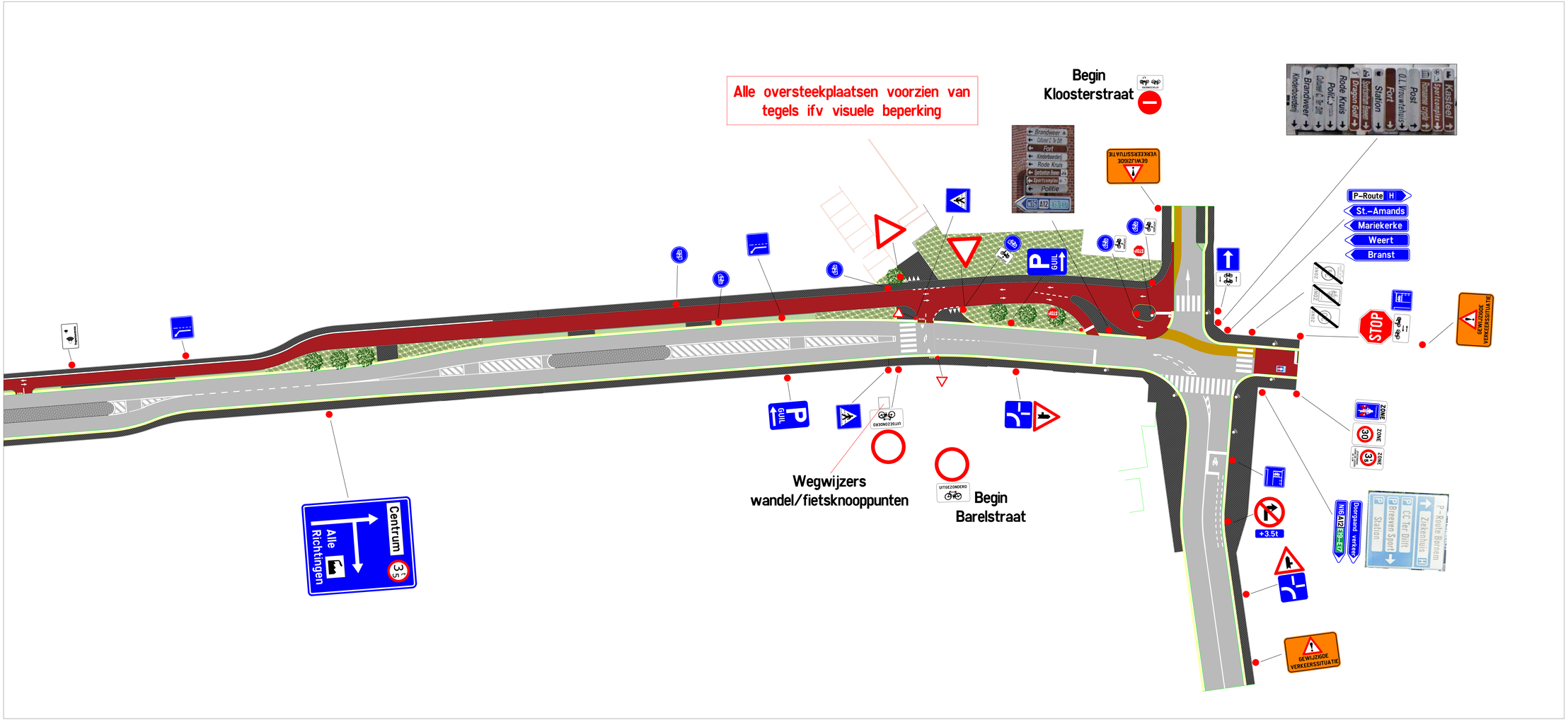

Verantwoordelijke signalisatie:	Afdeling SIGNALISATIE
Colas Noord nv Dellestraat 25 3550 Heuden-Zolder	Matti Teniers Mob.: (0471) 10.19.99 Mail: matti.teniers@colas.be Permanentie: (0475) 75 25 16

Het plaatsen van bestendige wegsignalisatie en het regelen van het verkeer gebeurt zoals voorzien bij het M.B. VAN 7 MEI 1999 Hoofdstuk I Art 2 tot en met 7 en rekening houdend met:

-M.B. VAN 11 OKTOBER 1976 "Schikking betreffende de minimum afmetingen en bijzondere plaatsingsvoorwaarden van de verkeerstekens en bijkomende borden

-K.B. VAN 1 DECEMBER 1975 "Signaleren der werken en de verkeersbelemmering. Het afsluiten van volgende wegen, met bijgevoegde omleidingsweg.

Luchtleidingen voor de verlichting van signalisatie wordt geplaatst op een vrije hoogte van 4m80.

COLAS

Colas Noord nv
Dellestraat 25
3550 HEUSDEN-ZOLDER
Tel.: (013) 87 93 00
Mail: ooit@colas.be
www.colas.be

Ontworpen en getekend door : dienst Signalisatie
naam : Matti Teniers

Bouwheer, opdrachtgevers :	Studiebureau :

Provincie: Antwerpen
Stad/Gemeente: Bornem

PROJECT: St.-Amandsesteenweg

Signalisatieplan:
Definitief signalisatieplan fase 1

Interne vrijgave :
Signalisatie: HT ☒
(adjunct-)hoofd-)werfleider: DV ☒

Gezien en goedgekeurd :
zie bijbehorende vergunning

Geldigverklaring (adjunct-)hoofd-)werfleider:

Zie plannentijst signalisatie
(G:\Signalisatie\Plannentijst\SIGNALISATIE filialen.xls)

Werfleider: Domien Vandepaer
GSM: 0486/48.85.60

Plannr. : NR23020DR/S003.01/01-00

Index	Datum	Wijziging

Schaal :	Afm. plan : 600x1500mm	Datum : 10/01/2024	Bestekkr. :